

Nome: _____
Organismo: _____
Função: _____ Grau Académico: _____
Morada (Local de Trabalho): _____
Telefone: _____ Fax: _____ Email: _____
Motivação: _____

Destaque, por favor, o Boletim de Incrção e envie por correio, fax ou e-mail, ao cuidado de:

Profª Leonor Correia
Projecto 208- Hematologia. Faculdade de Farmácia da UL
Av das Forças Armadas
1600-083 Lisboa
Fax: 217946470
Email: mcorreia@ff.ul.pt

Elementos para factura:
Nome: _____
Morada _____
NIF: _____

INSCRIÇÕES E INFORMAÇÕES

Crítérios de selecção

Será dada a preferência a profissionais da área do diagnóstico, que desempenhem funções relacionadas com as análises clínicas, nomeadamente nas áreas de hematologia, bioquímica, imunohematologia e imunologia.

A **inscrição e respectivo pagamento** deverão ser efectuados até **30 de Março de 2011**.

Informações:

Email:

mcorreia@ff.ul.pt e rcosta@ff.ul.pt

Tel: 217946400/72 ou 968020220

Fax: 217946470

Preço: 180 Euros (Documentação, almoço e café incluídos)

O pagamento deverá ser efectuado por transferência bancária (NIB: 07810112000000451121)

ou por cheque endossado à Faculdade de Farmácia de Lisboa e enviado para:
Projecto 208 - Hematologia
Faculdade de Farmácia da UL
Av. das Forças Armadas. 1600-083 Lisboa



X CURSO

Pós-graduação
e actualização
em Hematologia



PATOLOGIA DA HEMOSTASE PRIMÁRIA

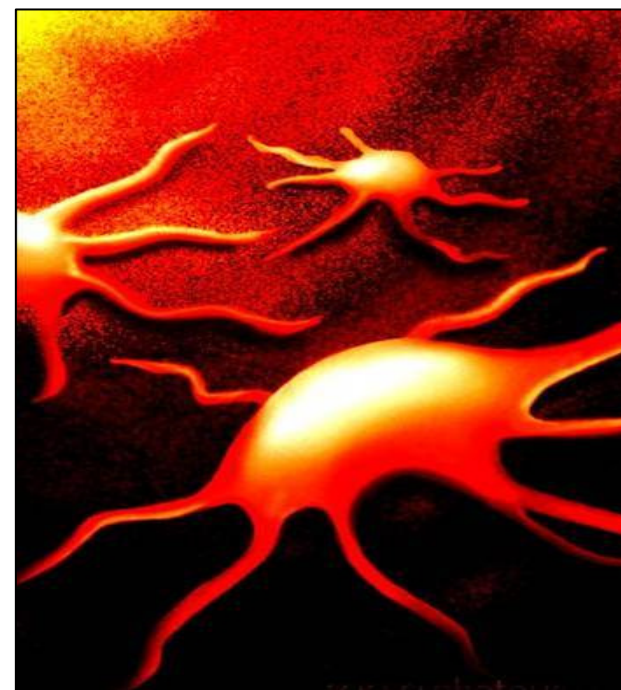

Coordenação

Leonor Correia (FFUL)

Local

Faculdade de Farmácia de Lisboa
Laboratório de Hematologia

Data de realização do curso:

9 e 10 de Abril de 2011

PROGRAMA

Nº de alunos: 32

Nº Total de horas: 11 (1,1 ECTS)

Organização

Leonor Correia (FFUL)

Efigénia Amaral (Centro Hospitalar do Barreiro)

Colaboradores

Alexandra Brito (FFUL)

Teresa Fidalgo (Centro Hospitalar de Coimbra)

Bela Nogueira (Centro Hospitalar do Barreiro)

José Luís Gominho (SIEMENS)

Telmo Costa (IZASA)

Fernanda Rolim (ERISA)

Filipa Cardoso

Felisbela Abreu

Rita Gonçalves

Introdução

Os cursos pós-graduados de actualização em hematologia pretendem proporcionar aos participantes uma aprendizagem, com uma componente teórica e outra prática.

Este curso aborda o estudo da hemostase primária, de uma forma global, bem como as patologias que afectam as plaquetas e o endotélio vascular.

Patrocínio



Sábado - 9/04/2011

9:00-9:15 - Recepção dos participantes.

Entrega de documentação.

9:15-9:30 - Abertura do curso e apresentação.

Prof. Leonor Correia e Dra. Efigénia Amaral

9:30-10:00 – Sistema vascular. Endotélio: anatomia, histologia e funções

Prof. Alexandra Brito

10:00-10:30 – Trombocitopoiese.

Prof. Leonor Correia

10:30-11:00 - **Café**

11:00-11:30 – Plaquetas: estrutura, composição e funções

Prof. Leonor Correia

11:30-12:00 - Trombocitopénias e trombocitoses. Trombocitémia essencial.

Dra. Bela Nogueira

12:00-12:30 - Disfunções Plaquetárias

Dra. Teresa Fidalgo

12:30-13:00 – Síndrome antifosfolípídica

Dra. Efigénia Amaral

13:00-14:30 - **Almoço**

14:30-15:30 – Doença de Von Willebrand

Dra. Teresa Fidalgo

15:30-16:00 - **Café**

16:00-17:30 – Laboratório de Hemostase: determinação do tempo de hemorragia (método Ivy). Contagem de plaquetas e plaquetograma.

Prof. Leonor Correia; Dr. José Luís Gominho; Dra. Fernanda Rolim e Dra. Felisbela Abreu,

17:30-18:30 – Estudo da agregação plaquetária (PFA-SIEMENS). Observação de esfregaços com trombocitopatias.

Prof. Leonor Correia; Dra. Efigénia Amaral e Dra. Rita Gonçalves

18:30-19:00 – **Discussão de casos clínicos**

Dra. Efigénia Amaral

Domingo - 10/04/2011

9:00-10:00 – Doenças vasculares. Púrpura Trombocitopénica Idiopática.

Dra. Bela Nogueira

10:00-10:30 - **Café**

10:30 - 11:30 - Quimioluminescência.

Aplicação ao estudo da hemostase (ACUSTAR- IZASA)

Eng. Telmo Costa

11:30 - 12:30 – Detecção do factor de Von Willebrand em células endoteliais, por imunofluorescência.

Prof. Leonor Correia; Dra. Filipa Cardoso e Dra. Rita Gonçalves.

12:30-13:00 - **Avaliação de conhecimentos.**

Prof. Leonor Correia

13:00-13:10 - **Conclusões e encerramento.**

Prof. Leonor Correia

